

## Superficie susceptible de ser cultivada del estado de Guerrero

La Frontera Agrícola tiene clasificadas **1,338,774** hectáreas de agricultura y pastos en el estado durante el periodo 2019-2020, para este caso específico se han registrado cambios de modalidad de uso agrícola detectados a través del análisis del decimosexto [cubrimiento nacional de imágenes SPOT](#). Ver mapa 1

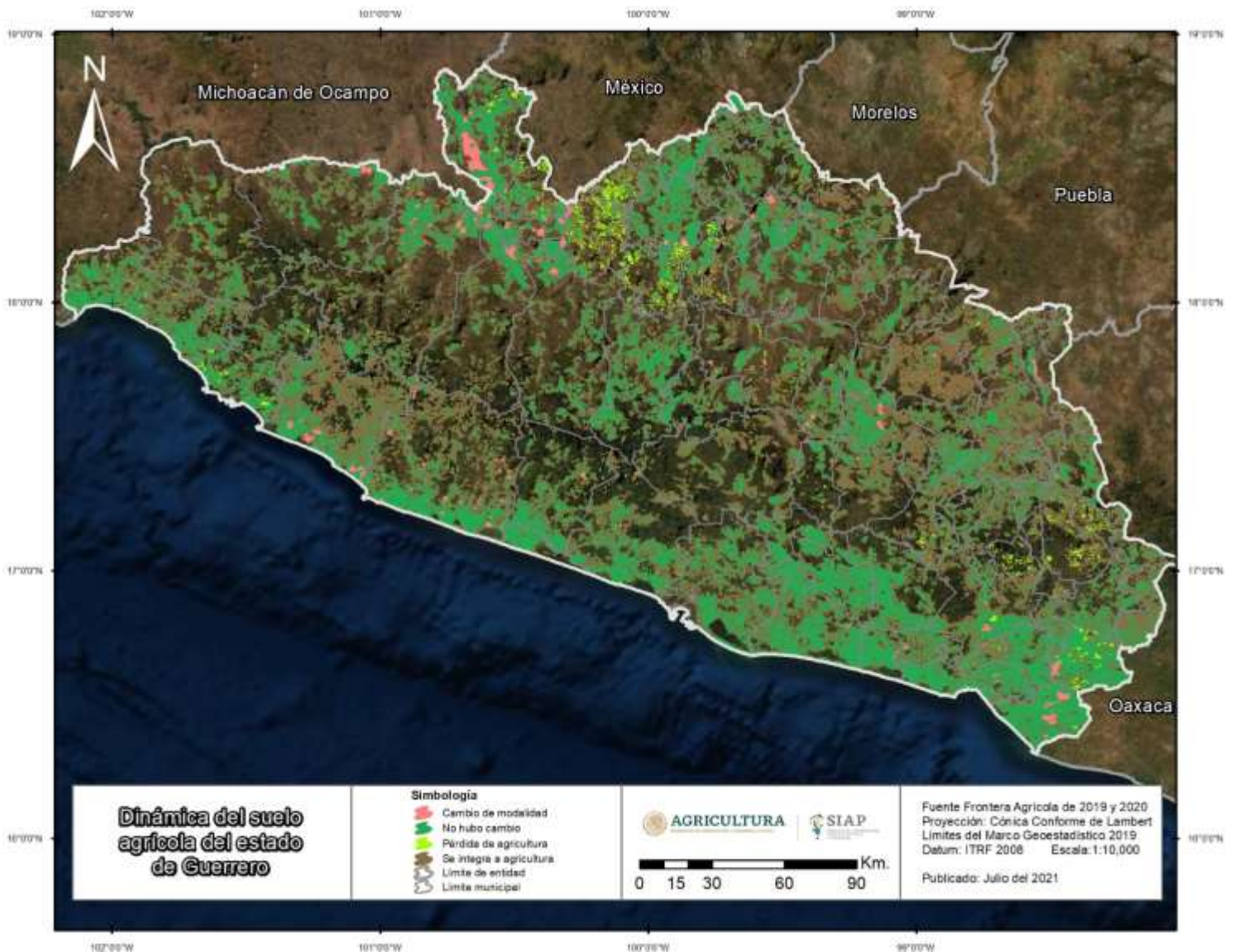

Mapa 1. Dinámica del suelo agrícola del estado de Guerrero. Período 2019-2020. Frontera Agrícola de México. Esc. 1:10,000. SIAP-SADER.



# Superficie susceptible de ser cultivada del estado de Guerrero

26.4% de las superficies de Guerrero, presentaron cambios de modalidad de uso agrícola **353,507 ha.** en su mayoría están representadas por superficies que se integran a pasto. Ver gráfica 1.

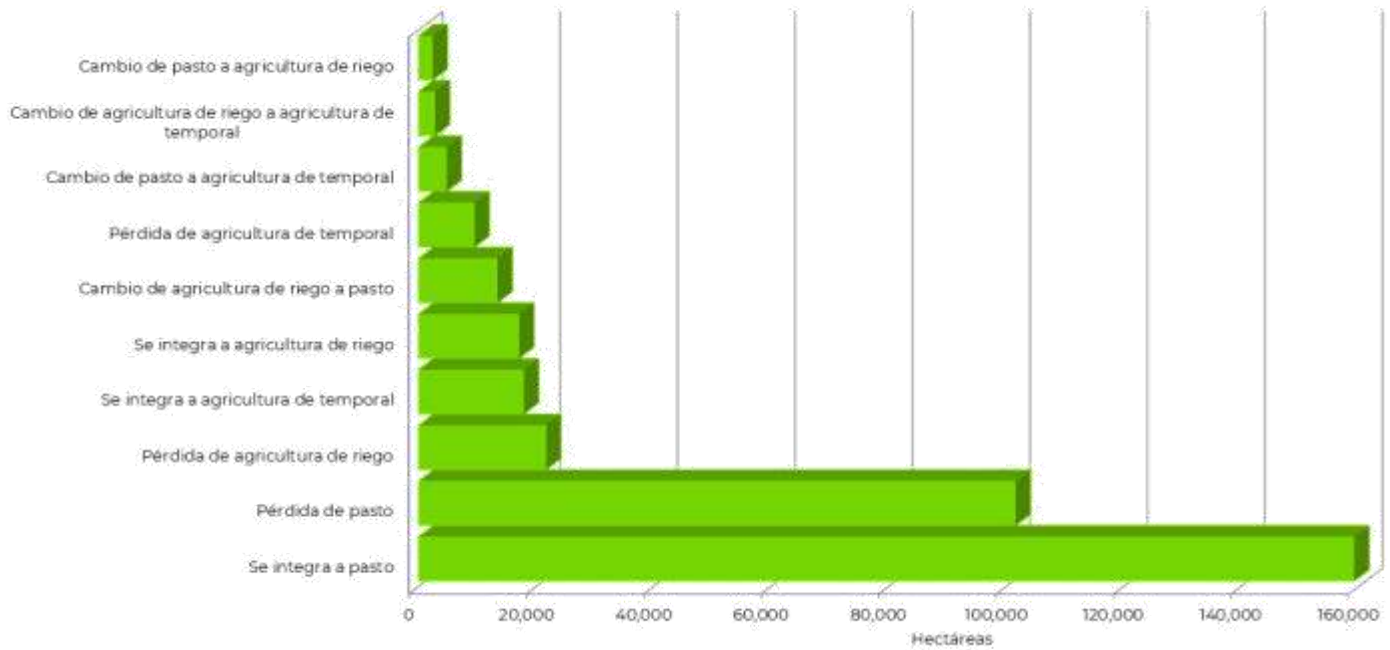

Gráfica 1: Cambio de modalidad de uso agrícola del estado Guerrero. Periodo 2019-2020. Frontera Agrícola de México. Esc. 1:10,000. SIAP-SADER.

- Pérdida de agricultura de temporal
- Cambio de agricultura de temporal a pasto
- Cambio de agricultura de riego a pasto
- Pérdida de agricultura de riego
- Se integra a pasto
- Pérdida de pasto

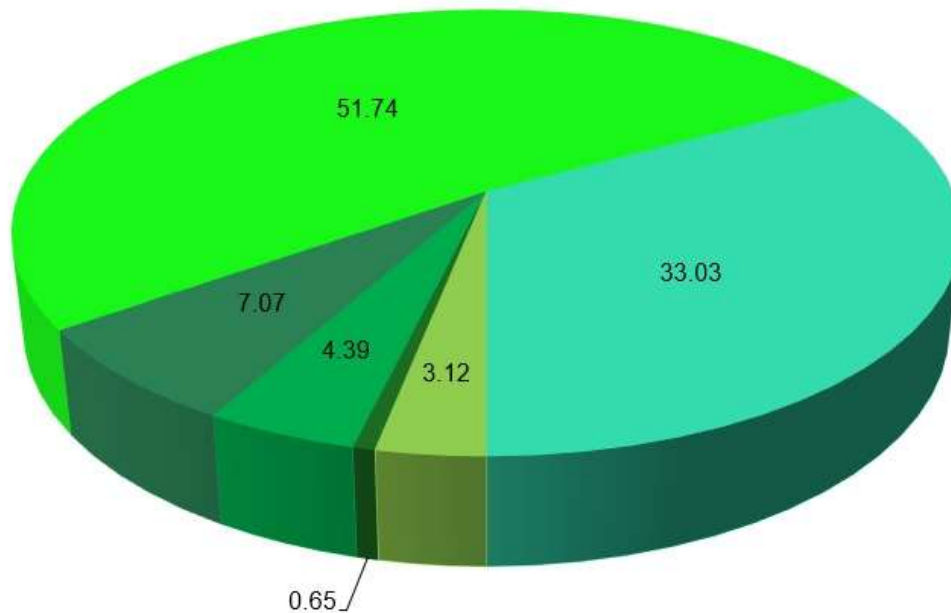

Gráfica 2: Superficie susceptible de ser cultivada del estado de Guerrero. Periodo 2019-2020. Frontera Agrícola de México. Esc. 1:10,000. SIAP-SADER.

# Superficie susceptible de ser cultivada del estado de Guerrero

En el año 2020 se clasificaron como superficies susceptibles de ser cultivadas: **308,022** hectáreas que representan **23%** de la superficie agrícola del estado. [Ver gráfica y mapa 2](#)

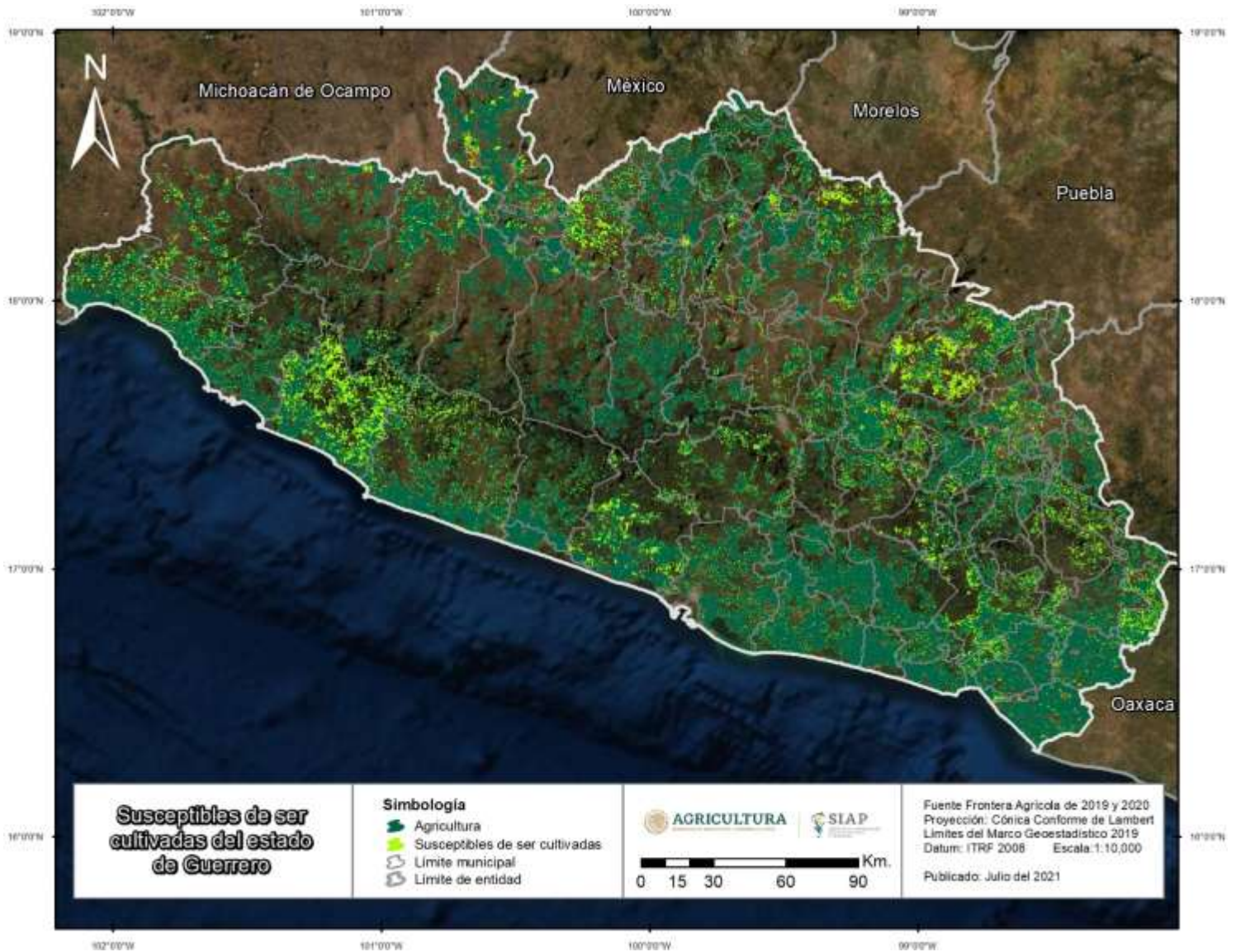

Mapa 2: Superficie susceptible de ser cultivada del estado de Guerrero. Año 2020. Frontera Agrícola de México. Esc. 1:10,000. SIAP-SADER.